

Escalas:

Horizontal:
1 / 2500

Vertical:
1 / 50

Información Geodética:

Sistema de Coordenadas: UTM
Eje Semi-mayor: 6378137 m
Aplastamiento: 1/298.2572236
Proyección: Transverse Mercator (TM)
Elipsoide: WGS 84
Zona: 21 hemisferio Sur
Límites de Zona: 60° W - 54° W

Factor de escala: 0.9996
Falso Norte: 10.000.000 m
Falso Este: 500.000 m
Latitud de Origen: 00° 00' 00"
Meridiana Central: - 57° 00' 00"

Legenda:

- Diseño lado rojo
- Diseño lado verde
- Línea de Costa
- Eje

Cotas referidas al Cero Local

Relevó:	MRO
Procesó:	GKL
Lancha:	DN85
Altura de agua:	C. de U. y Paysandú
No de Relev.:	DN85-170203-03

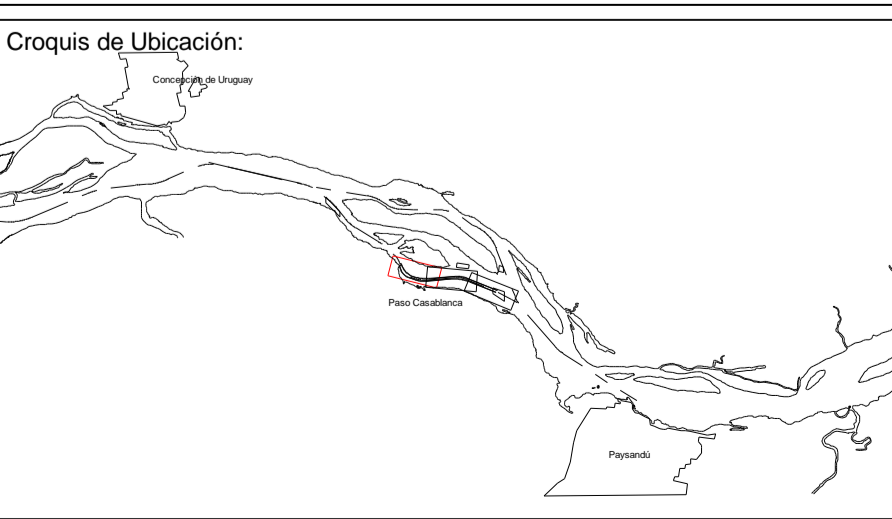

Ciente: Comisión Administradora del Río Uruguay

Contratista: JAN DE NUL GROUP

Proyecto: APERTURA EN EL RÍO URUGUAY
PASO "MONTAÑA" (KM 167.0 AL KM 170.1) Y
PASO "CASA BLANCA" (KM 196.6 AL KM 200.3)

Título:

RIO URUGUAY

Paso Casablanca

Km 196.6 - 200.3

Numero de plano:	PRU-0021-0045	
Fecha de relevamiento:	03 de Febrero de 2017	
Dibujó:	Controló:	Abrobó:

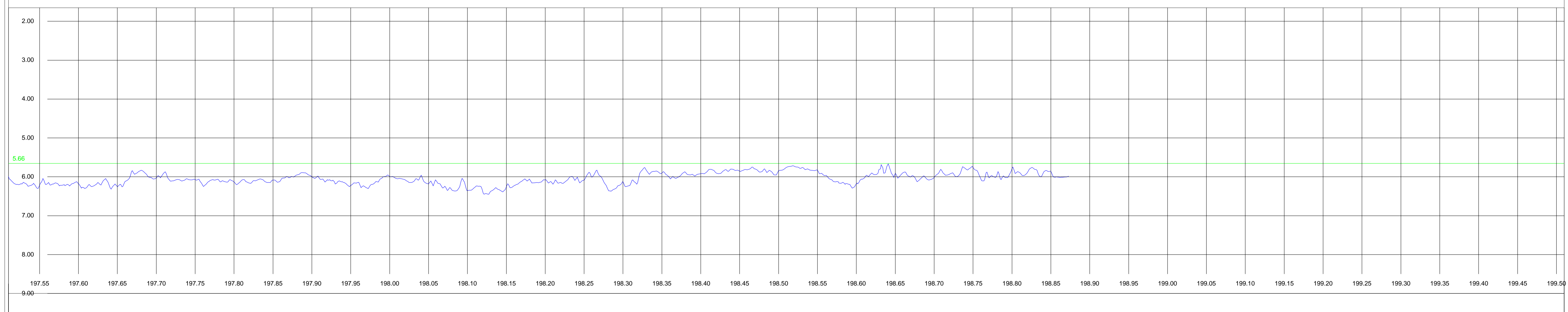
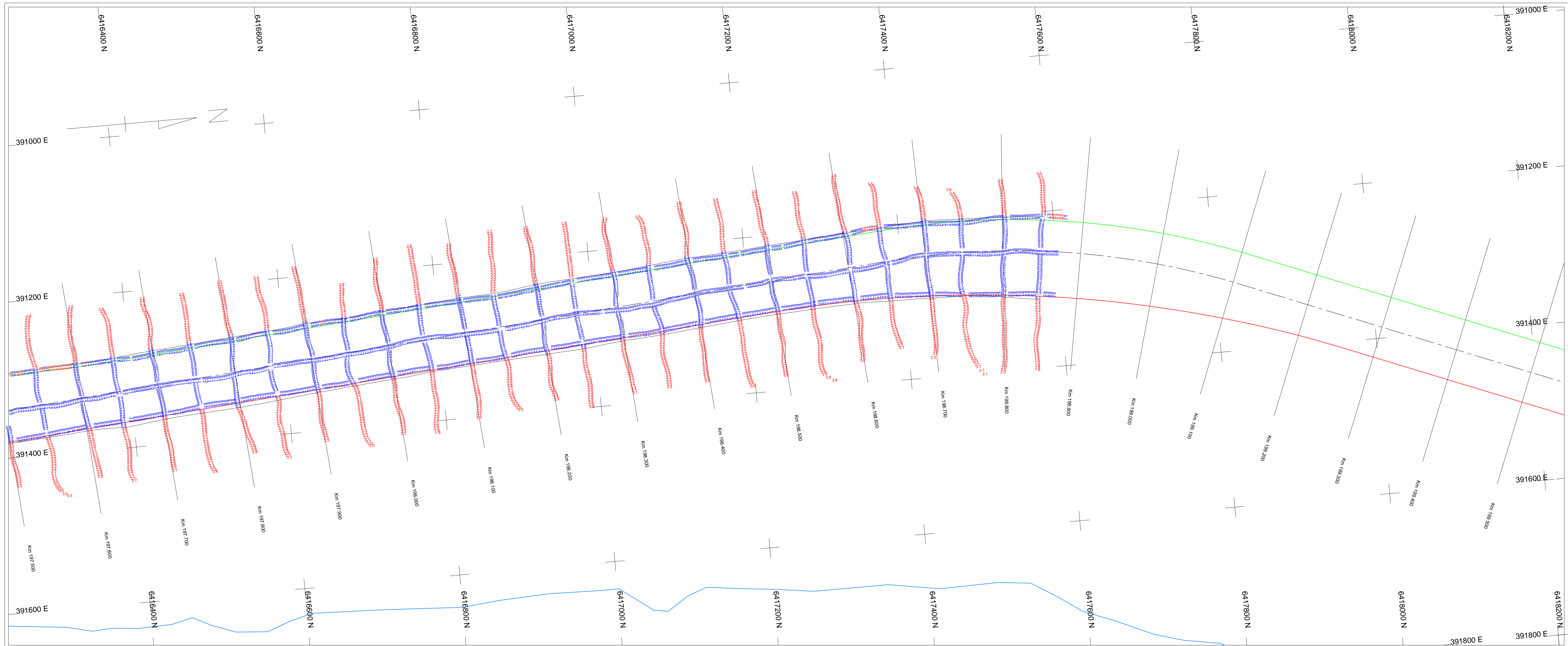

Escalas:

Horizontal:
1 / 2500

Vertical:
1 / 50

Información Geodética:

Sistema de Coordenadas: UTM
Eje Semi-mayor: 6378137 m
Aplastamiento: 1/298.2572236
Proyección: Transverse Mercator (TM)
Elipsoide: WGS 84
Zona: 21 hemisferio Sur
Límites de Zona: 60° W - 54° W

Factor de escala: 0.9996
Falso Norte: 10.000.000 m
Falso Este: 500.000 m
Latitud de Origen: 00° 00' 00"
Meridiana Central: - 57° 00' 00"

Legenda:

- Diseño lado rojo
- Diseño lado verde
- Línea de Costa
- Eje

Cotas referidas al Cero Local

Relevó:	MRO
Procesó:	GKL
Lancha:	DN85
Altura de agua:	C. de U. y Paysandú
No de Relev.:	DN85-170203-03

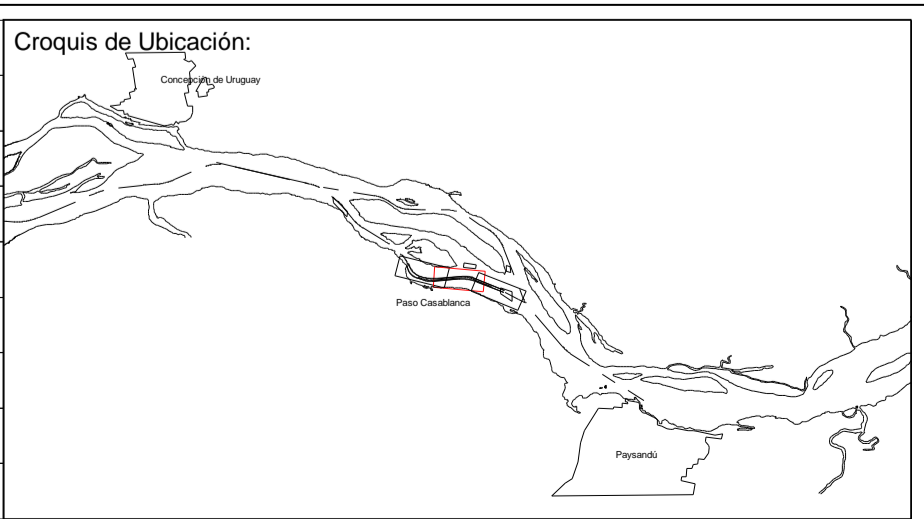

Cliente:
 Comisión Administradora del Río Uruguay

Contratista:
 JAN DE NUL S.R.O.U.P.

Proyecto:
APERTURA EN EL RÍO URUGUAY
PASO "MONTAÑA" (KM 167.0 AL KM 170.1) Y
PASO "CASABLANCA" (KM 196.6 AL KM 200.3)

Título:
RÍO URUGUAY
Paso Casablanca
Km 196.6 - 200.3

Numero de plano:	PRU-0021-0046	
Fecha de relevamiento:	03 de Febrero de 2017	
Dibujó:	Controló:	Abrobó:

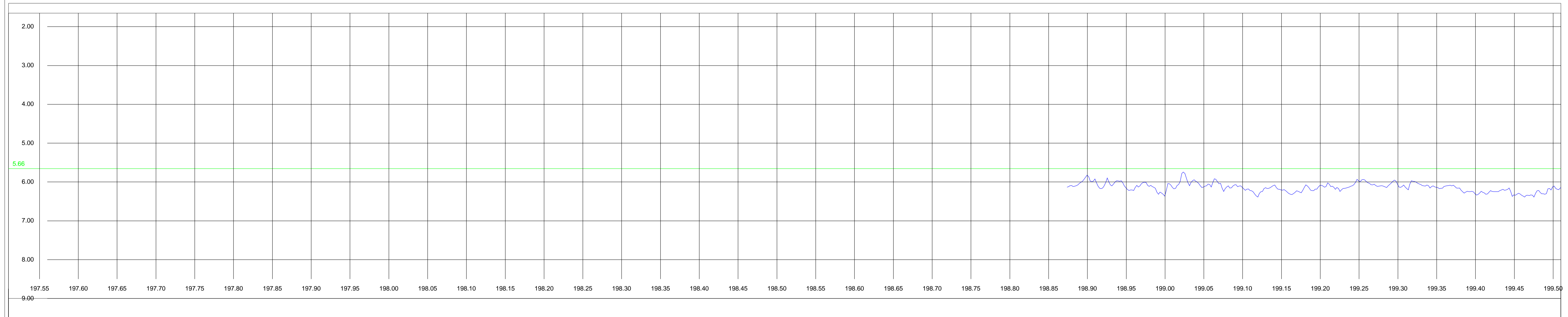
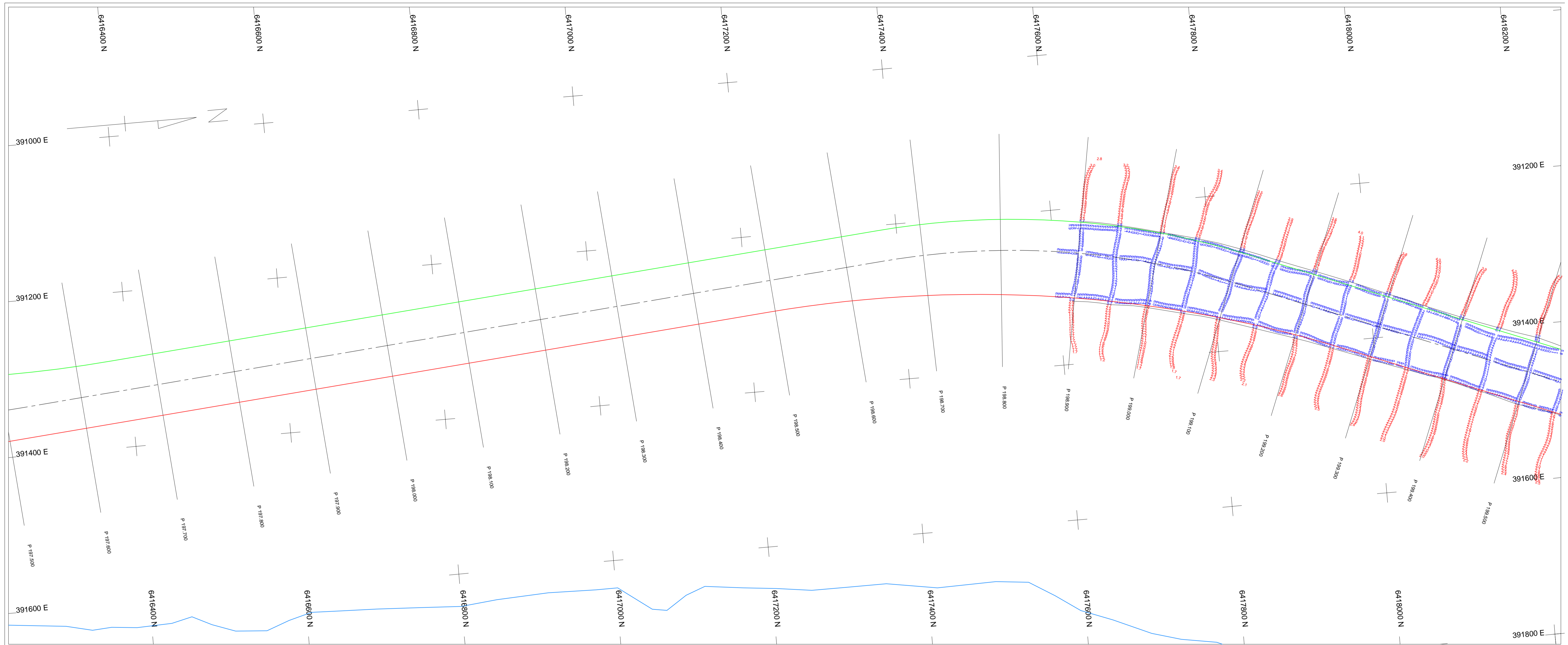

Escalas:

Horizontal:
1 / 2500

Vertical:
1 / 50

Información Geodética:

Sistema de Coordenadas: UTM
Eje Semi-mayor: 6378137 m
Aplastamiento: 1/298.2572236
Proyección: Transverse Mercator (TM)
Elipsoide: WGS 84
Zona: 21 hemisferio Sur
Límites de Zona: 60° W - 54° W

Factor de escala: 0.9996
Falso Norte: 10.000.000 m
Falso Este: 500.000 m
Latitud de Origen: 00° 00' 00"
Meridiana Central: - 57° 00' 00"

Legenda:

- Diseño lado rojo
- Diseño lado verde
- Línea de Costa
- Eje

Cotas referidas al Cero Local

Relevó:	MRO
Procesó:	GKL
Lancha:	DN85
Altura de agua:	C. de U. y Paysandú
No de Relev.:	DN85-170206-01

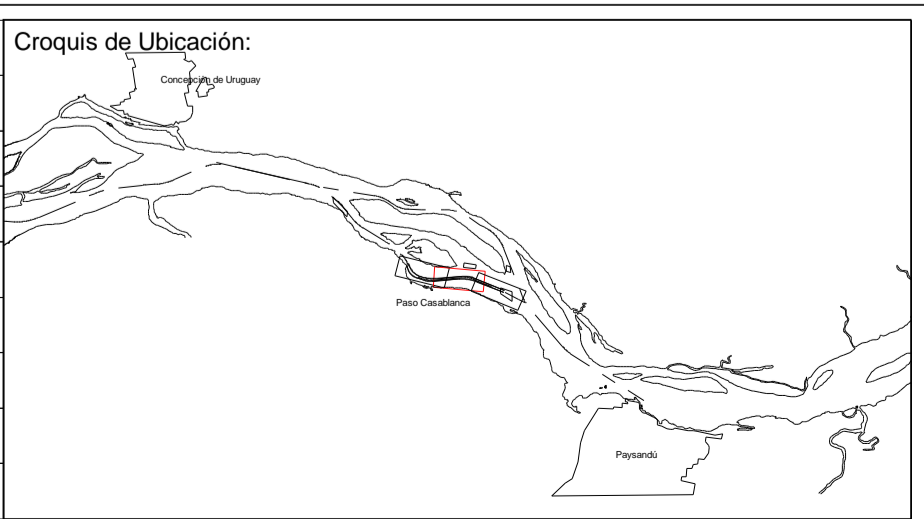

Cliente:
 Comisión Administradora del Río Uruguay

Contratista:
 JAN DE NUL
S.R.O.U.P.

Proyecto:
APERTURA EN EL RÍO URUGUAY
PASO "MONTAÑA" (KM 167.0 AL KM 170.1) Y
PASO "CASABLANCA" (KM 196.6 AL KM 200.3)

Título:
RÍO URUGUAY
Paso Casablanca
Km 196.6 - 200.3

Numero de plano:	PRU-0021-0047	
Fecha de relevamiento:	06 de Febrero de 2017	
Dibujó:	Controló:	Abrobó:

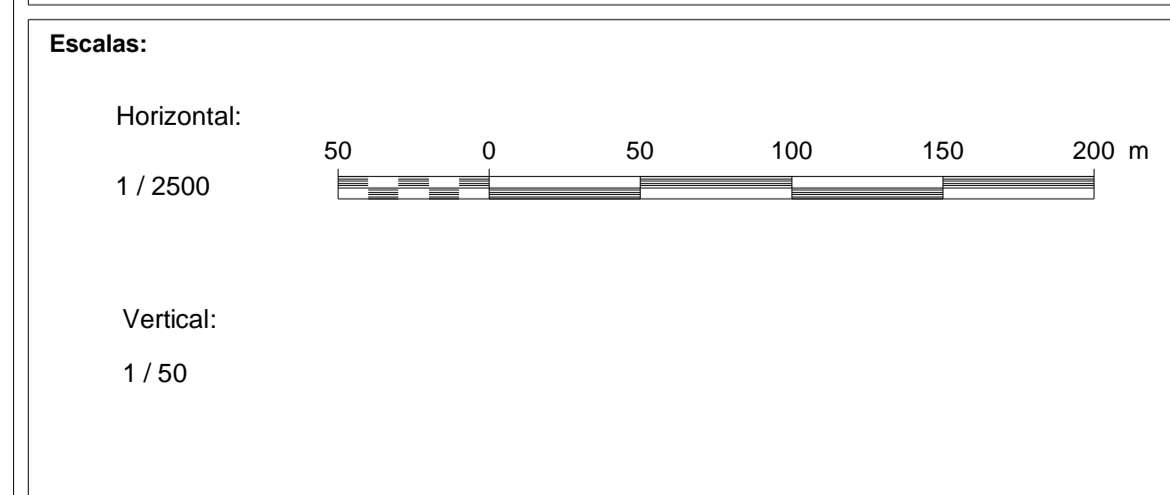
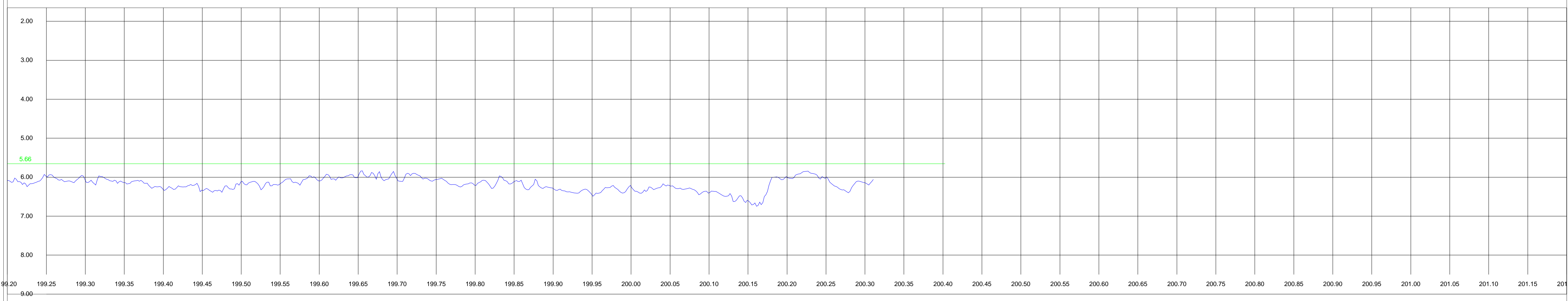
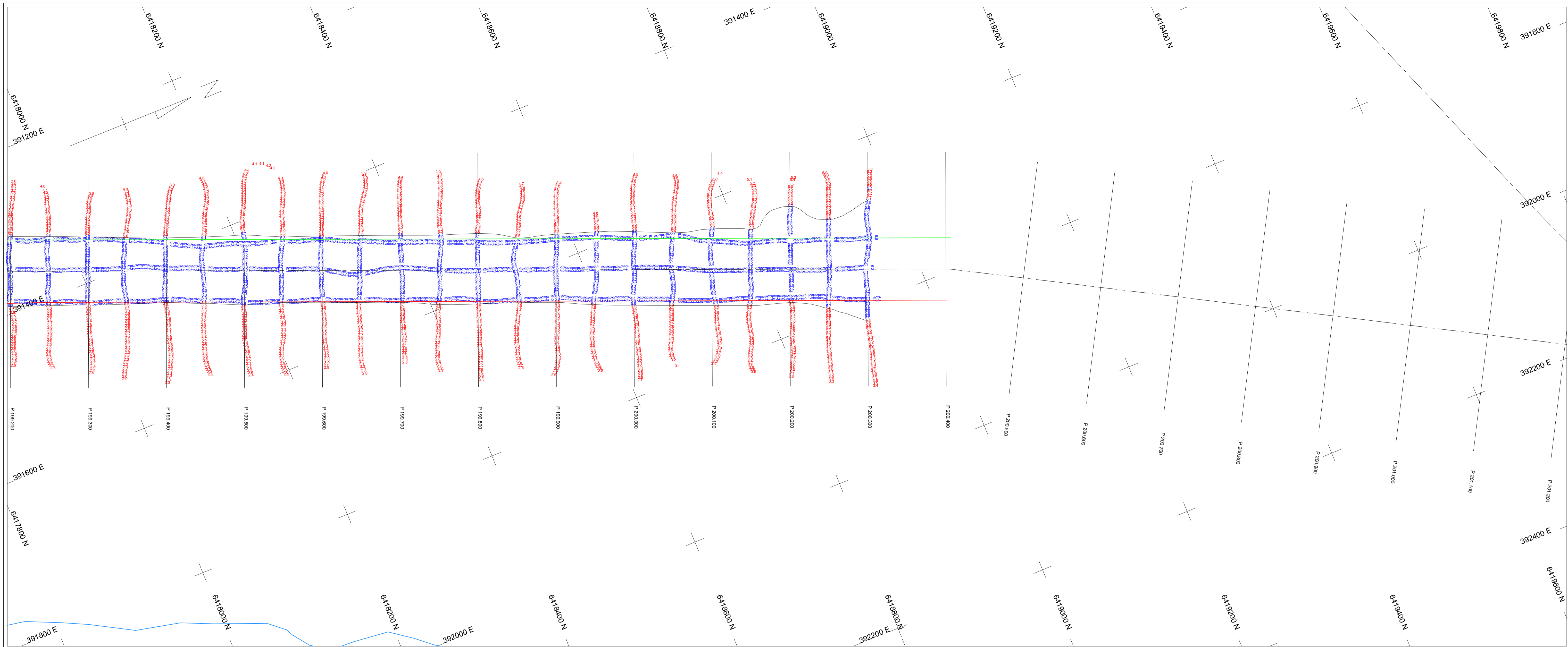

Información Geodética:

Sistema de Coordenadas: UTM
 Eje Semi-mayor: 6378137 m
 Aplastamiento: 1/298.2572236
 Proyección: Transverse Mercator (TM)
 Elipsoide: WGS 84
 Zona: 21 hemisferio Sur
 Límites de Zona: 60° W - 54° W

Factor de escala: 0.9996
 Falso Norte: 10.000.000 m
 Falso Este: 500.000 m
 Latitud de Origen: 00° 00' 00"
 Meridiana Central: - 57° 00' 00"

Legenda:

- Diseño lado rojo
- Diseño lado verde
- Línea de Costa
- Eje

Cotas referidas al Cero Local

Relevó:	MRO
Procesó:	GKL
Lancha:	DN85
Altura de agua:	C. de U. y Paysandú
No de Relev.:	DN85-170206-01

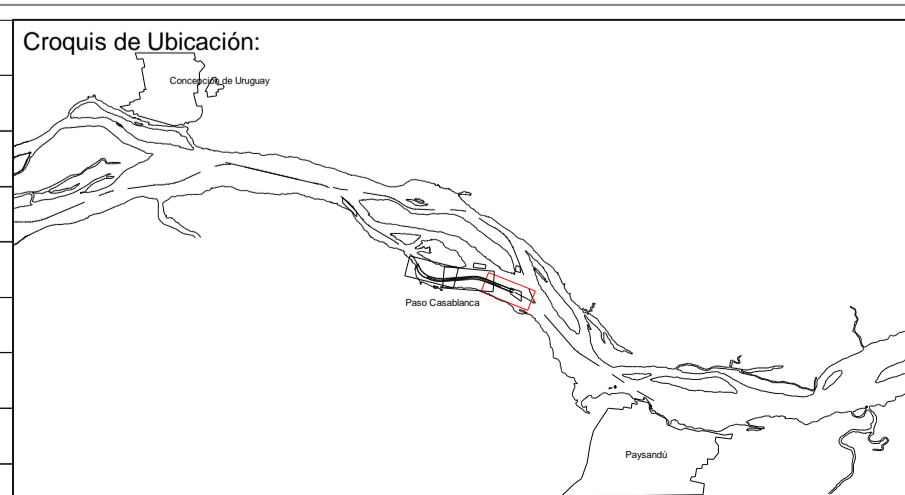

Ciente: Comisión Administradora del Río Uruguay

Contratista: **JAN DE NUL** GROUP

Proyecto: APERTURA EN EL RÍO URUGUAY
 PASO "MONTAÑA" (KM 167.0 AL KM 170.1) Y
 PASO "CASA BLANCA" (KM 196.6 AL KM 200.3)

Título:

RIO URUGUAY
 Paso Casablanca
 Km 196.6 - 200.3

Numero de plano:	PRU-0021-0048	
Fecha de relevamiento:	06 de Febrero 2017	
Dibujó:	Controló:	Abrobó: